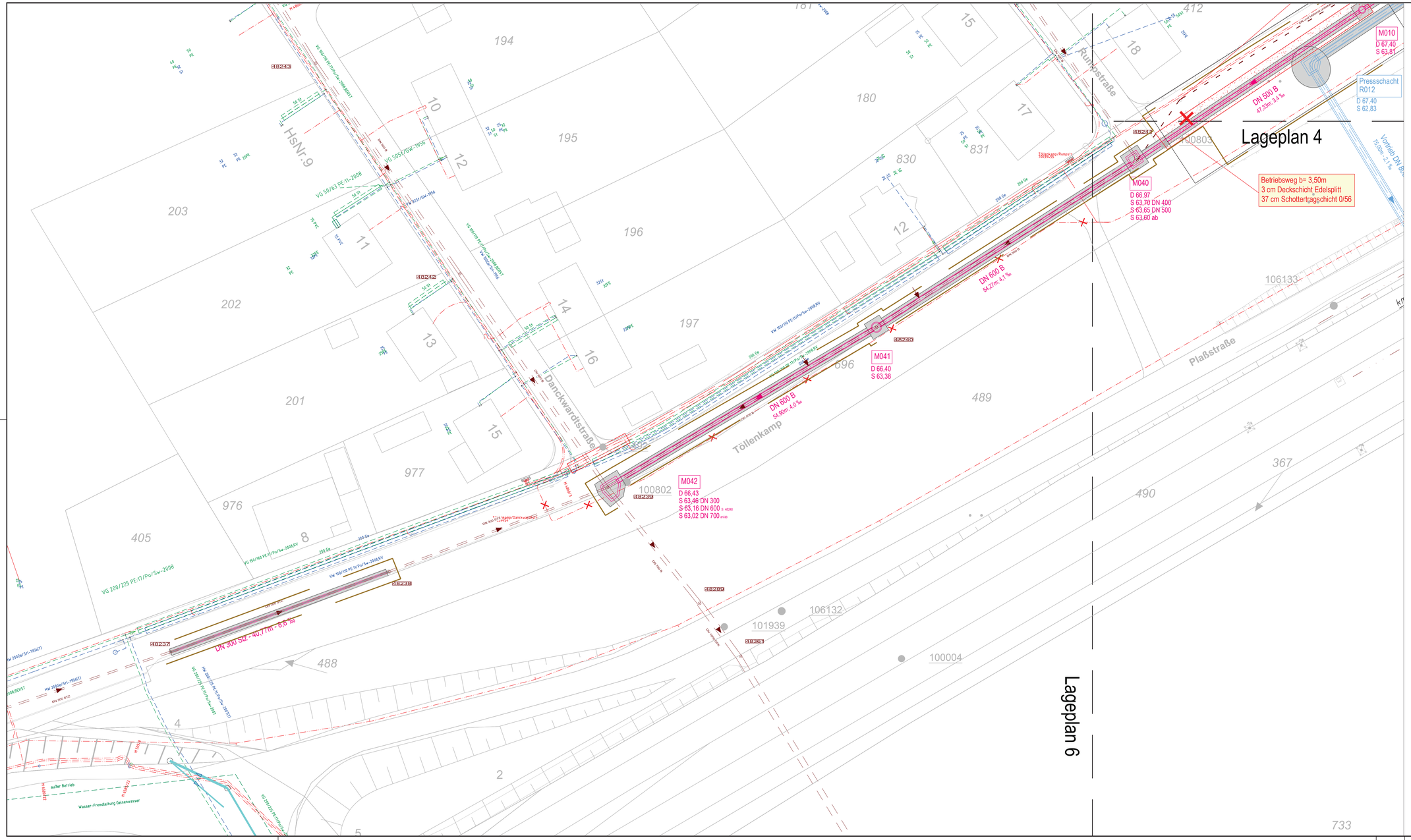

Legende Gewässerplanung

- Ausbauprofil (Profil 1)
- gepl. Gewässerachse
- gepl. Gewässerverrohrung
- Kilometrierung Gewässer (km 2,075)
- Eingriffsfläche
- Gehölzschutz
- Gehölz wird entfernt
- vorh. Wegeverbindung
- temporäre Baustelleneinrichtungsfläche

Darstellung auf der Grundlage von digitalen Daten der
Stadt Dortmund (GNSS-Sapos, DHHN 2016-NHN)
Lagebezugssystem ETRS89/UTM32

Ausführungsplanung

Nr.:	Änderung:	geän. am:	Name:	gepr. am:	Name:
4.					
3.					
2.					
1.					

Die vorhandenen Kanalanlagen sind örtlich zu überprüfen!

Höhenbezugspunkte
1.
2.
3.
4.

Legende

- Vorhandener Kanal
- Gasleitung
- Wasserleitung
- Telekommunikationsleitung
- Telekommunikationspaket
- Stromleitung (1 kV, 10 kV)
- Fernwärmeleitung
- sonstige Leitung
- Druckrohrleitung
- gepl. Regenwasserschacht
- gepl. Schmutzwasserschacht
- gepl. Mischwasserschacht
- gepl. Regenwasserkanal
- gepl. Schmutzwasserkanal
- gepl. Mischwasserkanal
- gepl. Baugrube
- Anschluss links/rechts
- Anschluss von oben
- Baumbestand

Anmerkung:

Die dargestellten Versorgungsanlagen sind aus den von den Versorgungsunternehmen zur Verfügung gestellten Planunterlagen (teilweise unmaßstäblich und ohne Einmessung) übernommen worden. Die genaue Lage ist in der Örtlichkeit durch Querschläge festzustellen. Die Eintragungen haben keinen Anspruch auf Vollständigkeit. Der Auftragnehmer hat sich vor Baubeginn bei den Versorgungsunternehmen über die genaue Lage der Versorgungsanlagen zu erkundigen.

Stempel Ingenieurbüro:
FISCHER TEAMPLAN
Kreative Ingenieurleistungen für eine intakte Umwelt
www.fischer-teamplan.de · info@fischer-teamplan.de

	Datum	Name	Plan Nr.
Bearbeitet	Februar 2026	Grab	40500 / 40080003
Gezeichnet	Februar 2026	Karl	
Geprüft	Februar 2026	ppa. O. Krahn	

Stadt Dortmund
Stadtentwässerung

Maßnahme:
Hinterlandentwässerung Kurler Busch

Plaßstraße / Tiewinkel

Darstellung:
Lageplan 5

Datum: 18.02.2026
Plan-Nr.: 14.056-07

Maßstab: 1:250

Betriebsleitung:	Bereichsleitung:	Teamleitung:	Projektleiter(in):
gez. Dr. Falk	gez. Kambach	gez. Schmidt	gez. Schründer
Dr. Falk	Kambach	Schmidt	Schründer

Blatt-Nr.: 7

40080003

Plotdatum: 23.02.2026 07:08 - ewel